



Einladung zum TSD Lehrgang

„Waffenlehrgang“

am Samstag, 07.11.2020

in Leitershofen

Invitation for TSD clinic

„Weapons“

On Saturday, November 07th 2020

in Leitershofen

Ort: TSD Leitershofen, Stadtberger Str. 8, 86391 Stadtbergen
(neben der Firma „Erhardt+Leimer“)

*Location: TSD Leitershofen, Stadtberger Str. 8, 86391 Stadtbergen
(nearby the company „Erhardt+Leimer“)*

Datum: Samstag, 07.11.2020

Date: Saturday, November 07th 2020

Beginn: 10⁰⁰ Uhr

Begin: 10⁰⁰ am

Dauer: 3 Stunden

Duration: 3 hours

Trainer: Meister Klaus Trogemann, 7. Dan TSD / Thomas Krause, 3. Dan TSD

Coaches: Master Klaus Trogemann 7th Dan TSD / Thomas Krause, 3rd Dan TSD

Themen: Waffen und Waffenformen

Topics: Weapons and weapon forms

Teilnehmerkreis: offen für alle Interessenten

Participants: open for all interested people of all degrees

Lehrgangsgebühr: .. 15,- Euro

Clinic fee: 15.- Euro

Kontakt: Solltet Ihr noch Fragen haben, wendet Euch bitte an uns:

Herr Klaus Trogemann, Tel.: 08142-13773, dtsdv.trogemann@t-online.de

Contact: If you have any question, please feel free to contact us:

Mr. Klaus Trogemann, Tel.: 08142-13773, dtsdv.trogemann@t-online.de

Hinweis: Bitte unbedingt die Parkregelung am Ende dieser Ausschreibung beachten!

Note: Please obey the hint at the end of this invitation for using the parking area!

Anreise nach **Leitershofen** über die **Autobahn A8** nach **Augsburg**.

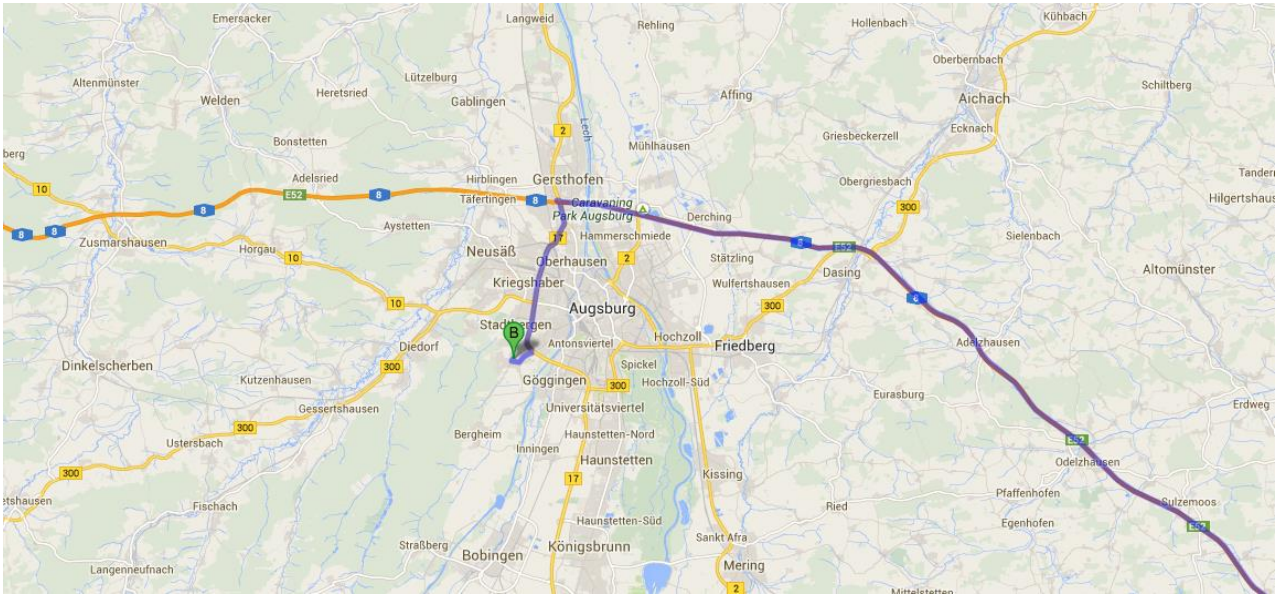

Autobahn A8 verlassen bei Abfahrt **Augsburg-West** auf **B17** Richtung **Landsberg am Lech**.

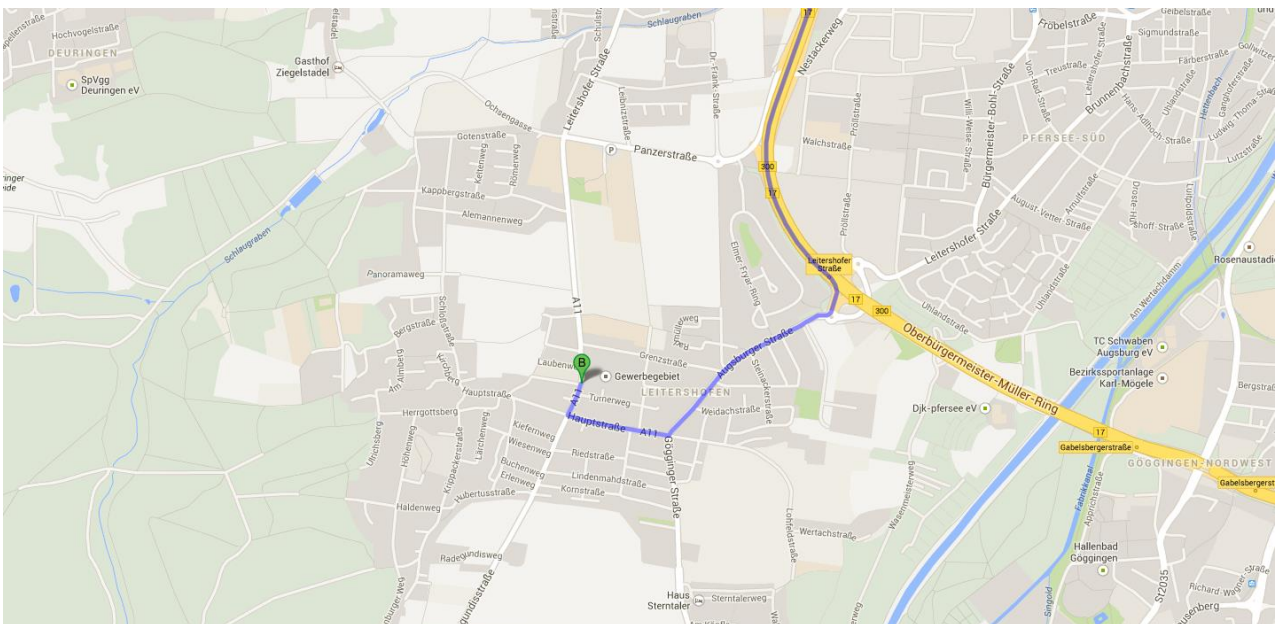

Abfahrt von der **B17** bei Ausfahrt **Leitershofen / Augsburg-Pfersee Süd** in Richtung **Leitershofen**.

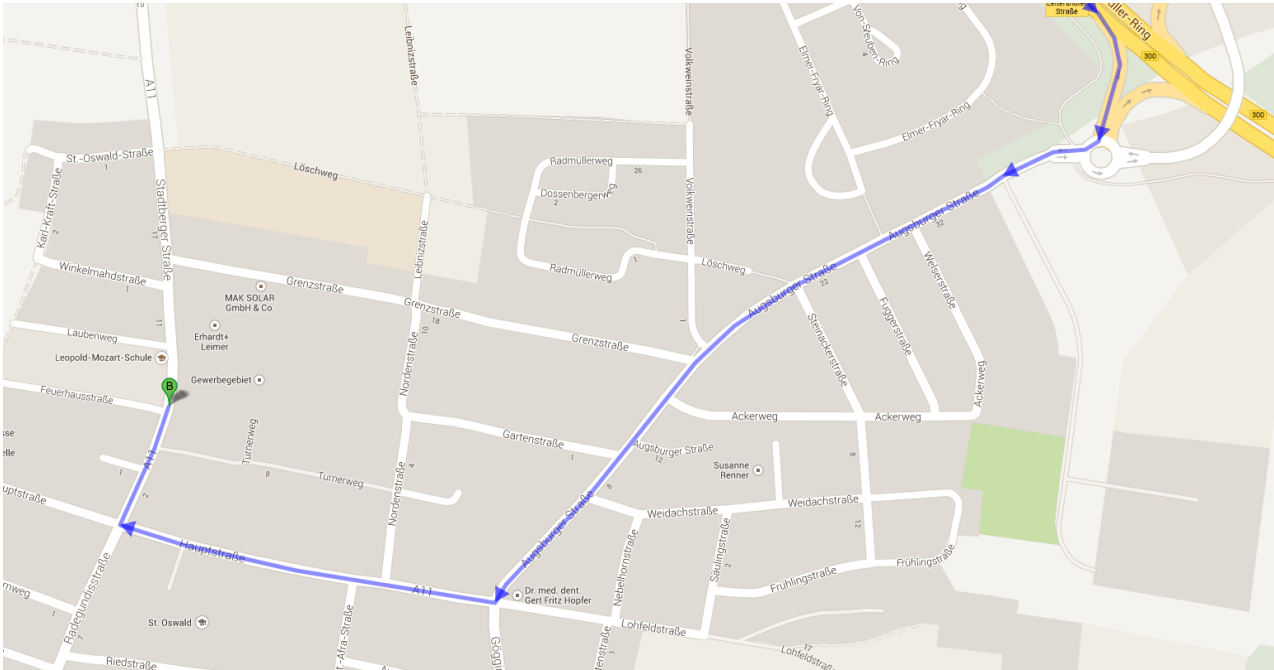

Der **Augsburger Str.** folgen bis zur **Ampelkreuzung**, dort **rechts abbiegen** und der **Hauptstrasse** folgen bis zur nächsten **Ampelkreuzung**, dort erneut nach **rechts** in die **Stadlberger Str.** **abbiegen** und vor der **Fussgängerampel [1]** links in die **Feuerhausstraße** einbiegen und auf dem **Schulhof der Leopold-Mozart-Schule [2]** parken. Anschließend die Strasse an der **Fussgängerampel [1]** überqueren um zur **Halle [3]** zu gelangen.

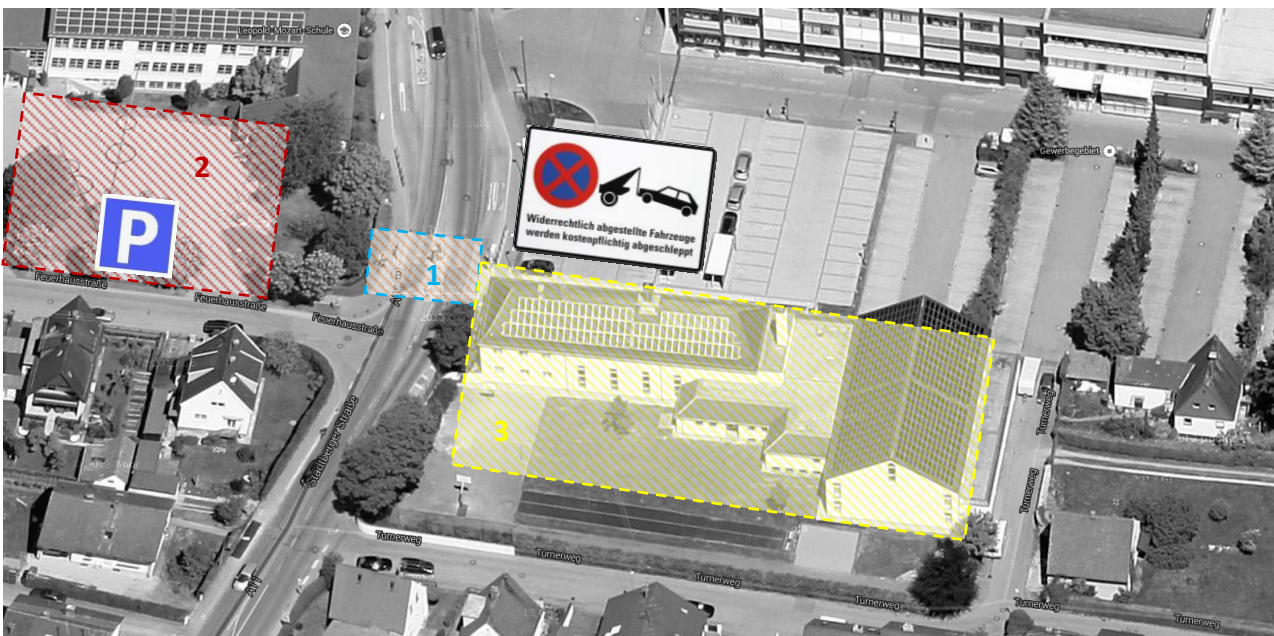

Die Nutzung des Parkplatzes vor der Halle ist mittlerweile untersagt, da es sich hierbei um private Parkflächen der Firma „Erhardt + Leimer“ handelt!